

ועדה גלילית לבנין ולבנין ערים

כפר: כסי נסי
 גוש: גוש חלקה 35
 בעל הבנין: בן גורל
 אדריכל: ג. שיפמן

שטח המגרש: 6090.00 מ²
 שטח בנין קיים: 31.92 מ²
 שטח בנין חדש: 75.44 מ²
 שטח בנין כולל: 107.36 מ²
 נפח הבנין חדש: 226.34 מ³

סוג הבנין: ותפקידו: מוספת חדר, הול, מטבח, חדרי שרות
 חמרי בנין: יסודות: בטון
 קירות: בלוקים חלולים מחיצות
 תקרות: גבס בטון מזוין

אני מצהיר בזה כי הנתנים הי"ל נכונים

חתימת בעל הבנין: חתימת האדריכל: ז. ש. ש.

תאריך: 1/9.50

מדינת ישראל
 הועדה הגלילית לבנין ולבנין ערים
 מחוז תל-אביב
 1/95/100491
 ושיון בנין מס' 1/95/100491
 הועדה החליטה לאשר חכירת זו
 חומרים השונים בבנין הרשיון
 36.11.50
 בישיבת מס' 25
 מוס' 25
 יושב ראש
 מנהל השירות המזרחי
 לבינו עיר וכפר

מדינת ישראל
 משרד המבחין
 אור רבקה יפה
 22. IX. 1950
 706

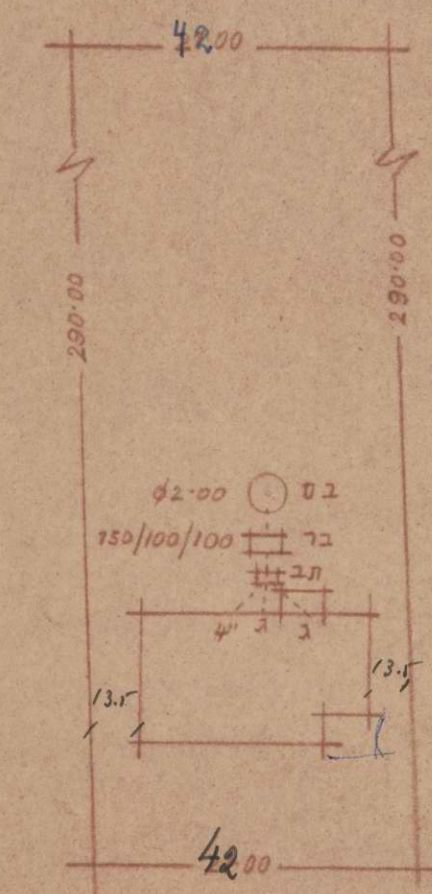
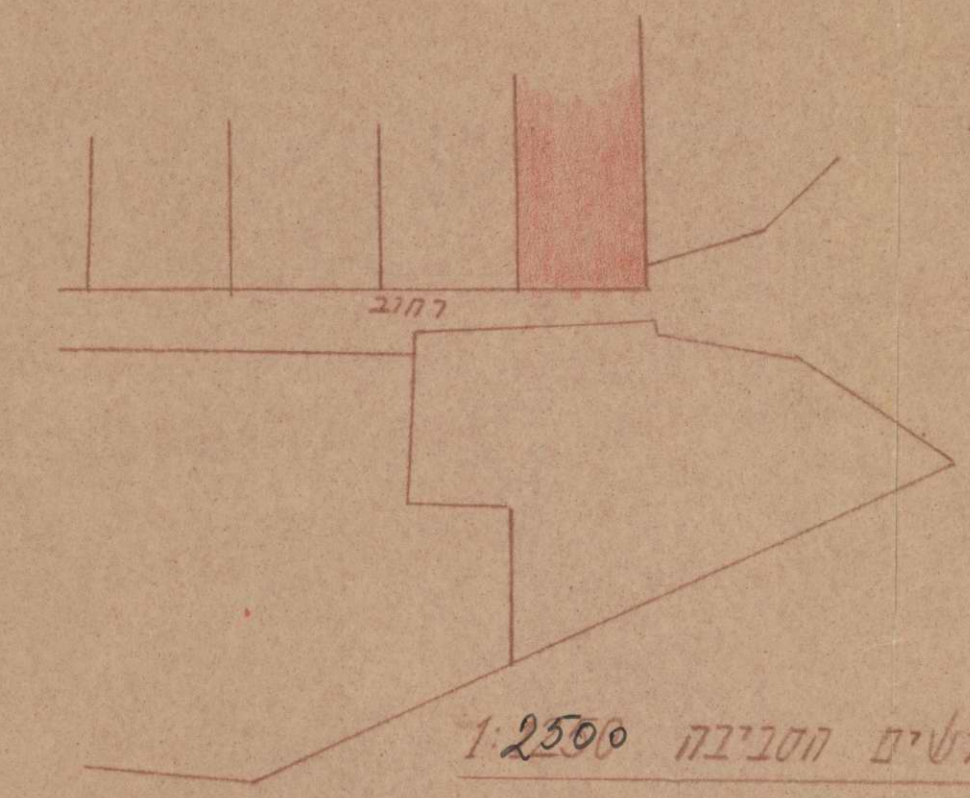

תרשים המגרש 1:500

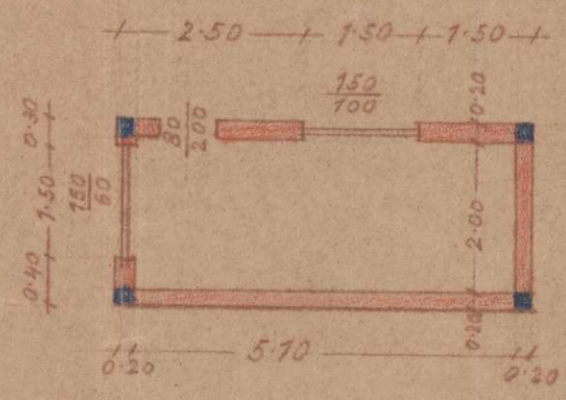

תכנית המרחף 1:100

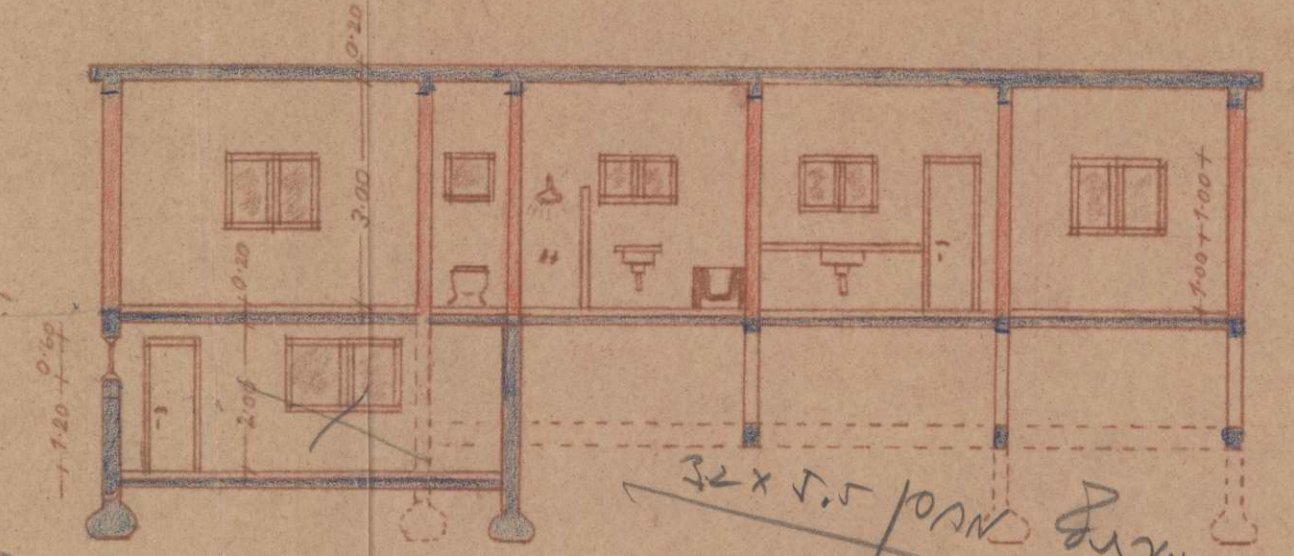

חתך X-X

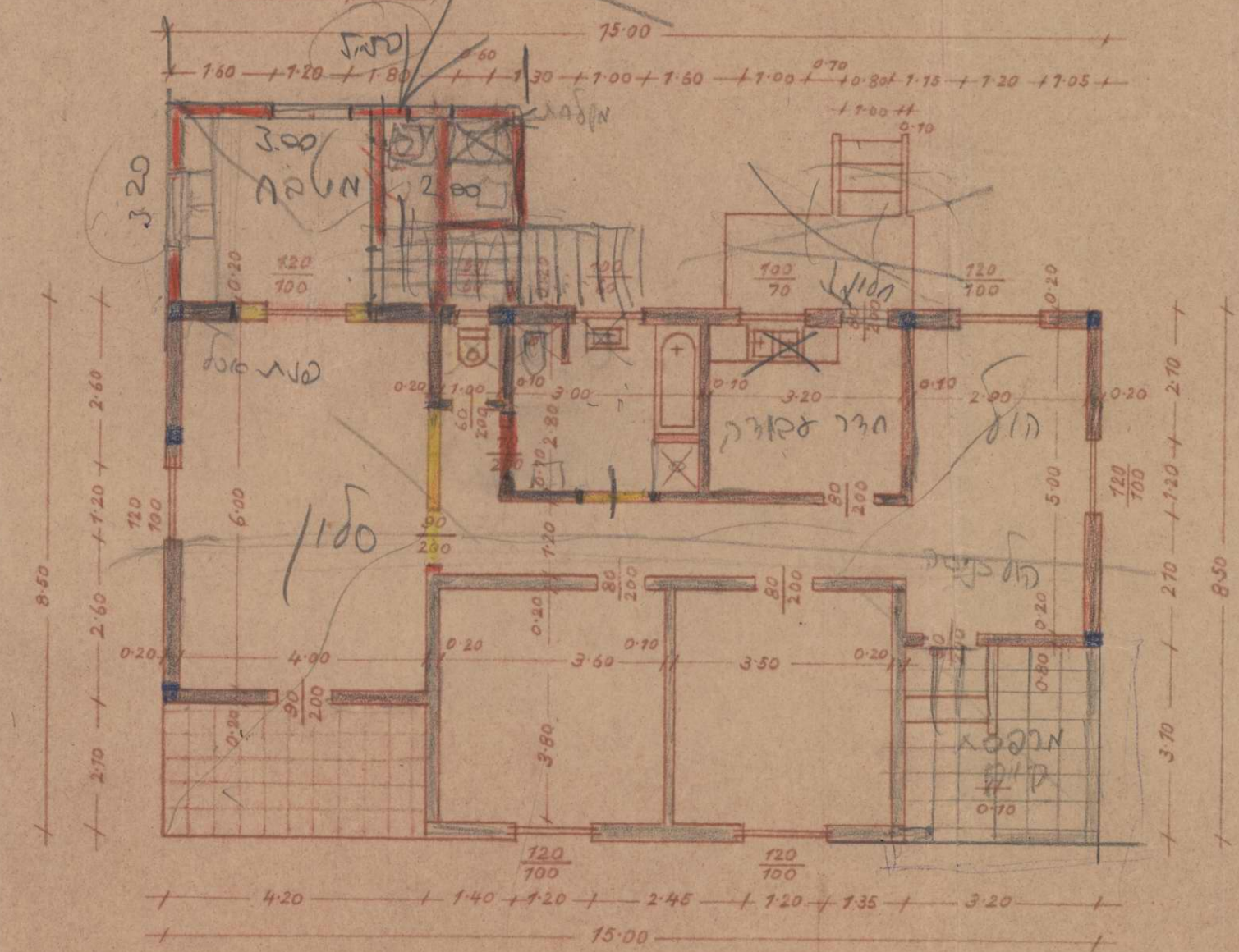

תכנית הבנין 1:100

706

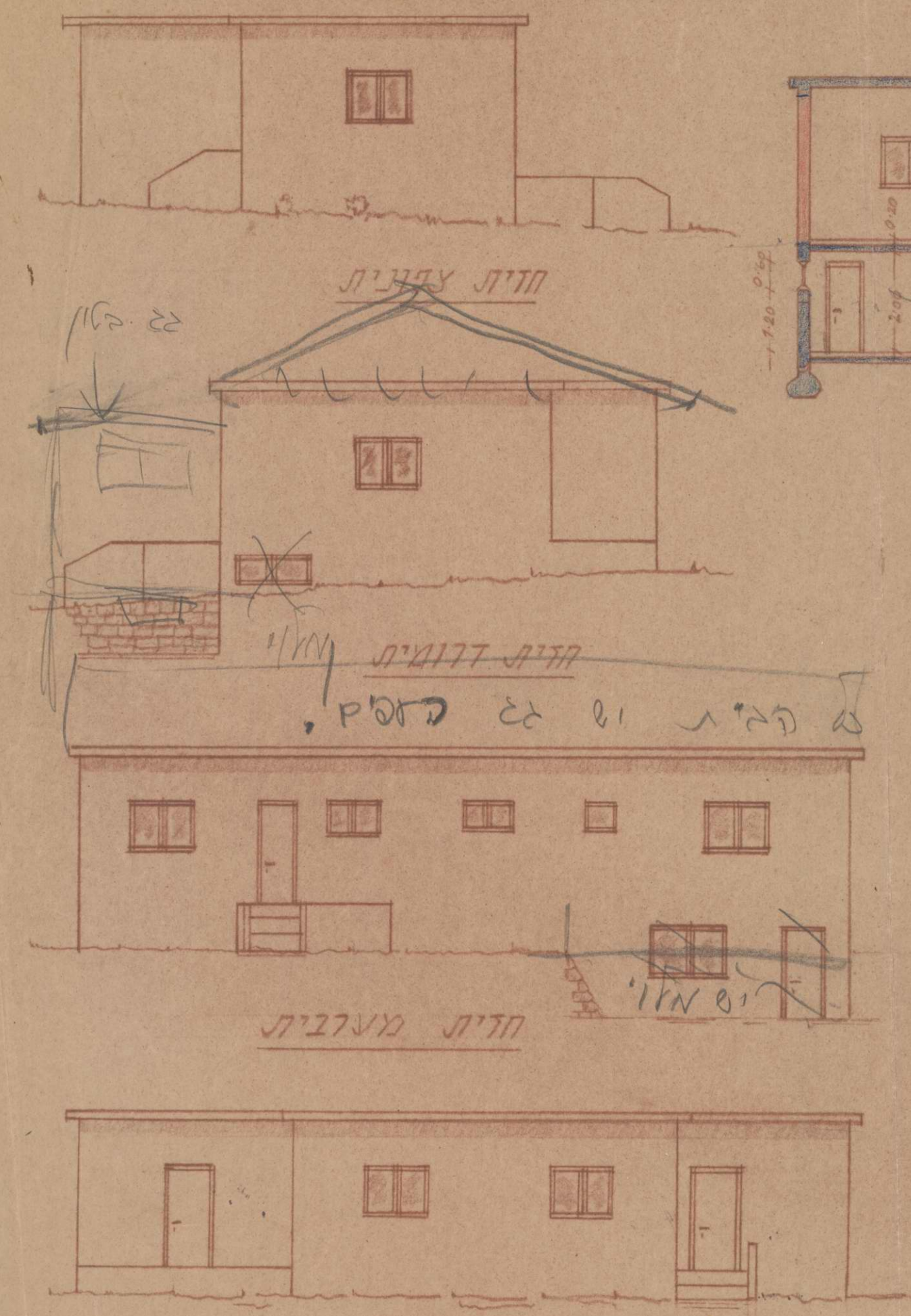

חדית צפנית

חדית דרומית

חדית מערבית

חדית מדרחית