

הועדה המקומית לבנין ולתכנון עיר וכפר

חוף השרון

4149/1952

כפר בספר תיק מס' 123

גוש 6675 חלקה 485 אזור

בעל הבנין פיין ואקוב הכתובת באסן

אדריכל המחלקה המקומית הכתובת

שטח המגרש 2351 מ²

שטח בנין קיים מגורים 49.00 מ² בניימשק 106.00 מ² סיה

שטח בנין חדש 50.00 מ² - 50.00 מ²

שטח בנין כללי 99.00 מ² 156.00 מ²

נפח הבנין חדש 217.00 מ³ - 217.00 מ³

ארך הגדר 55.00 מ²

אחוז הבניה 55.00 %

סוג הבנין ותפקדו מגורים

חומרי בנין - יסודות באסן עמודים -

קירות באסן מחיצות באסן

תקרות באסן גג באסן

אני מצהיר בזה כי הנתונים הנ"ל נכונים

חתמת בעל הבנין: פיין ואקוב

תאריך 11.2.52

מרוק פיין

הועדה המקומית לבנין ולתכנון עיר וכפר	
חוף השרון	
ועדת המשנה לרשימות בנין	
תיק מס' <u>123</u>	תאריך <u>9.3.52</u>
רשיון מס' <u>97</u>	נזאשר ע"י הועדה בישיבתה ה' <u>9</u> מיום <u>12.2.52</u>
מנהל המועצה	

17.2.52

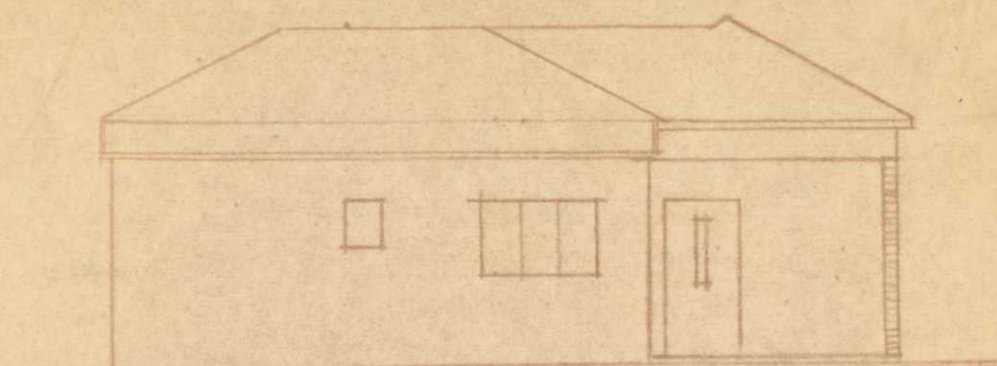
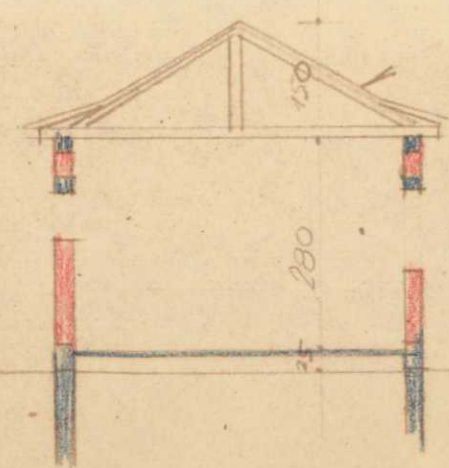
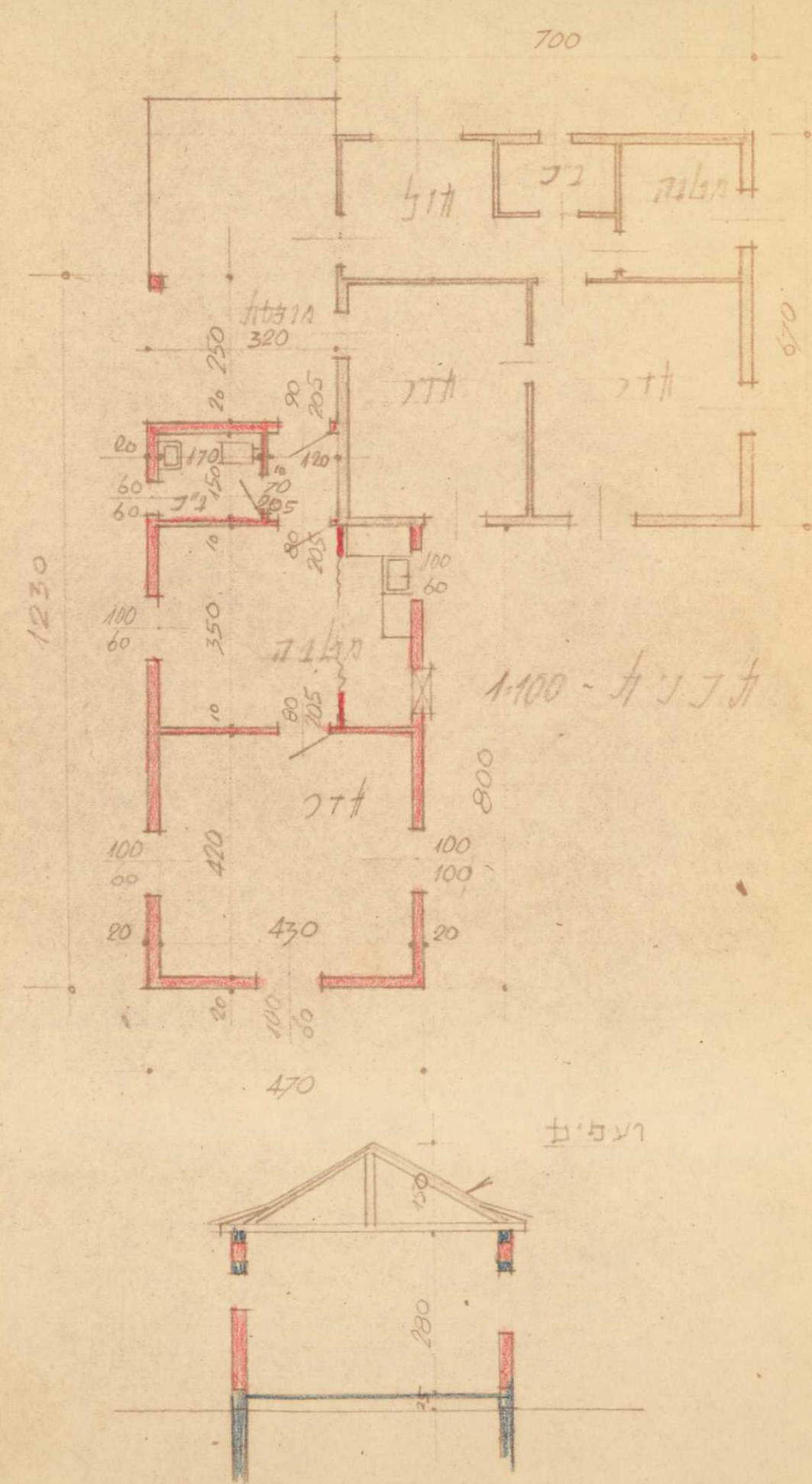
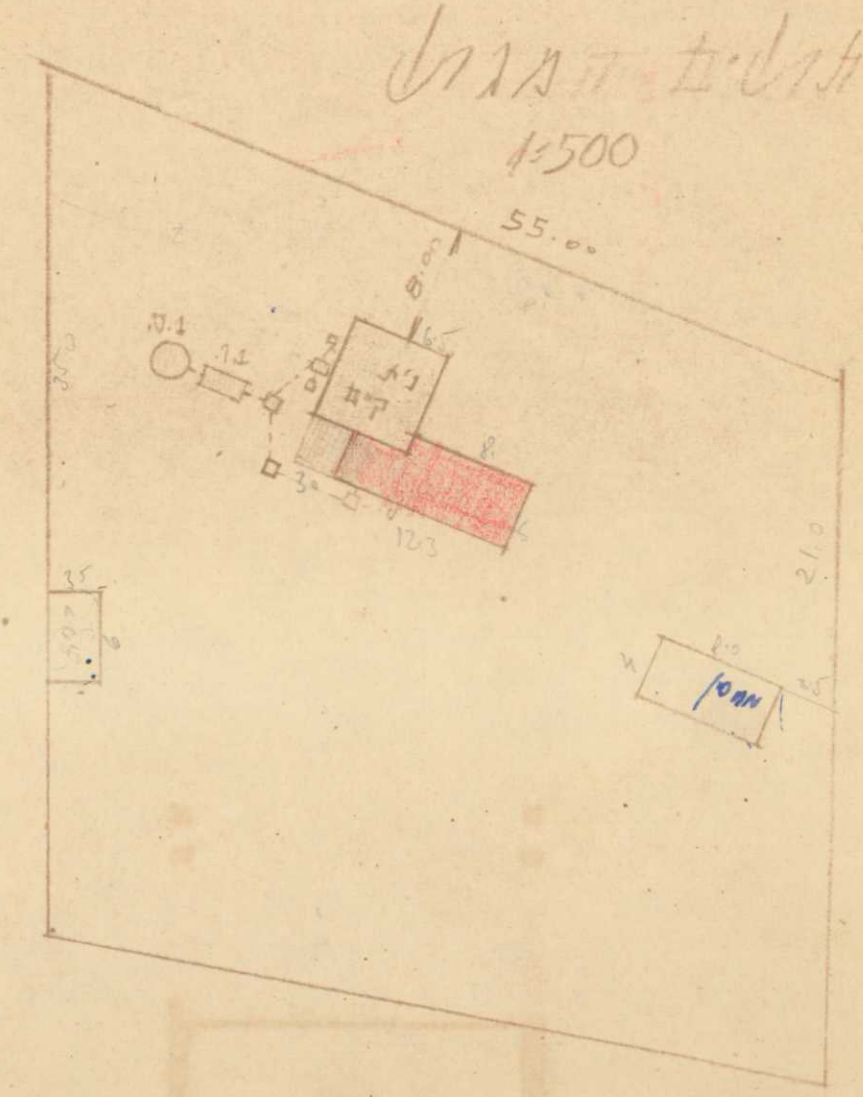
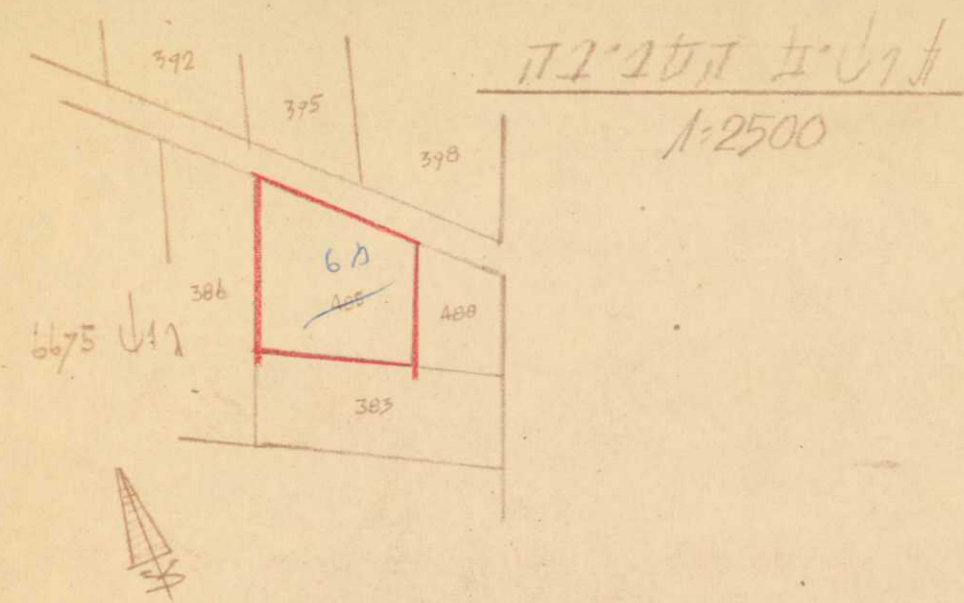

חזית מערבית

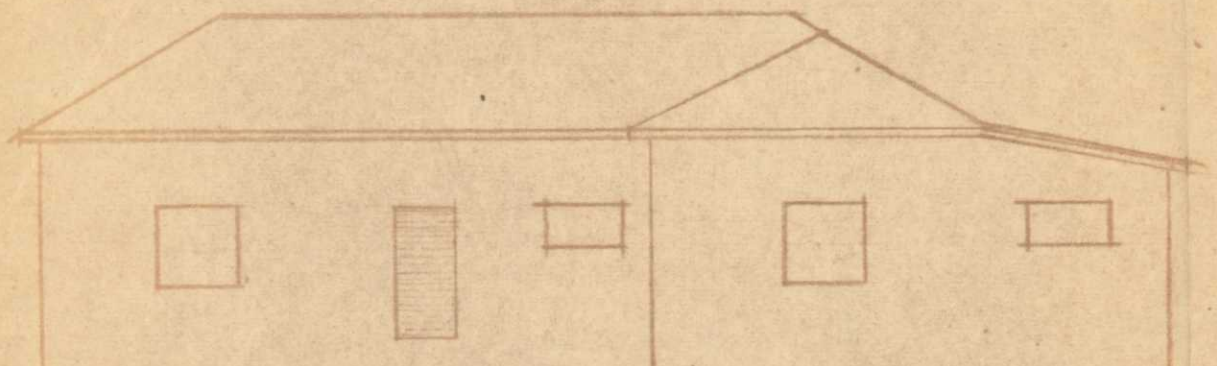

חזית צפונית

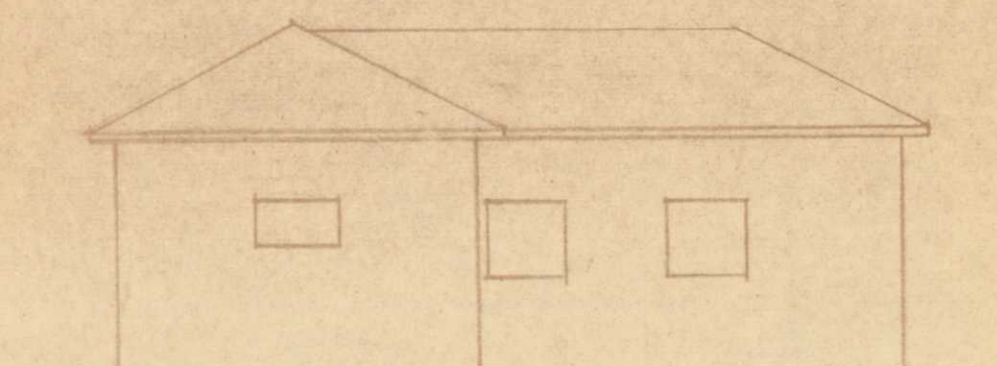

חזית מזרחית

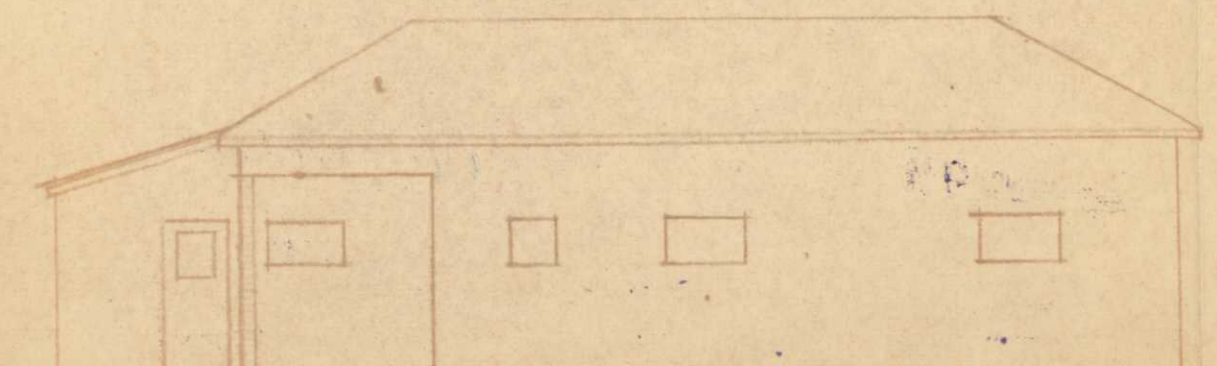

חזית דרומית